

浙江省现代建筑设计研究院有限公司

ZHEJIANG MODERN ARCHITECTURAL DESIGN & RESEARCH INSTITUTE CO. LTD

图 纸 目 录

第 1 页/共 1 页

工程名称		莲花县人民医院搬迁建设项目		工程编号		20220222	
项目名称		净化装饰工程		项目编号		20220222-1	
编号	图 号	名 称		图幅	修改版次	备注	
1	XS施-JH01	三层中心供应室消防平面图		A1	0		
2	XS施-JH02	五层静脉配置中心消防平面图		A1	0		
3	XS施-JH03	九层产房消防平面图		A0	0		
4							
5							
6							
7							
8							
9							
10							
11							
12							
13							
14							
15							
16							
17							
18							
19							
20							
21							
22							
23							
24							
25							
26							

设计发图  
负责人  
李 晨

浙江省现代建筑设计研究院有限公司

建筑行业（建筑  
工程）甲级（有效期★NO:A133013689  
至2029年06月25日）

浙江省住房和城乡建设厅监制



项目经理：蔡钧

蔡 钧

设 计：王宏双

王宏双

2026.02





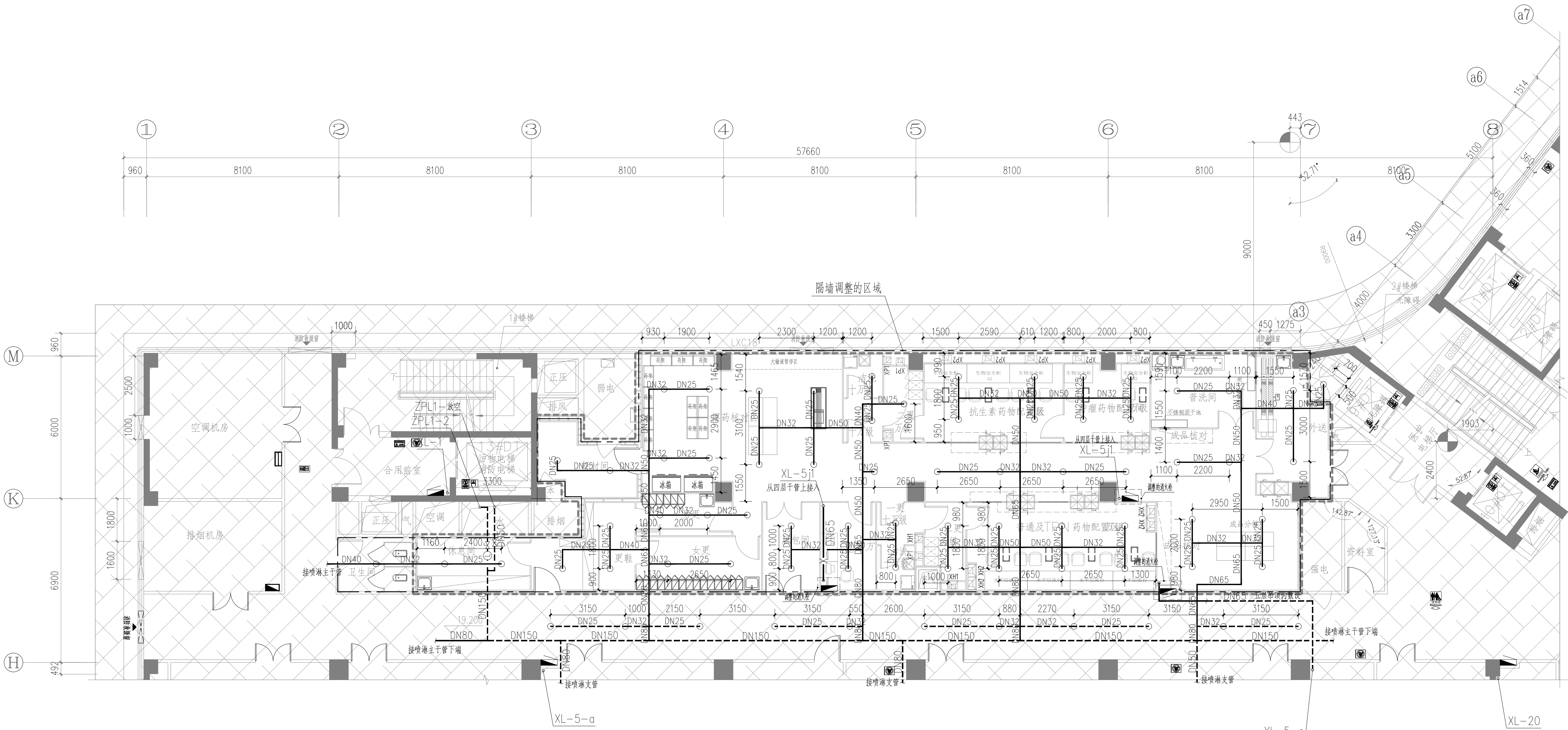

五层静脉配置中心消防平面图 1:100

土建已有管道

注：设计说明参照原给水排水设计与施工总说明执行。

会 签 栏	专业	实 名	签 名	日 期
	建 筑	余丹妮	余丹妮	
	装 饰			
	结 构	徐 荣	徐 荣	
	给排水			
	电 气	王 瑛	王 瑛	
	暖 通	林 花	林 花	
	弱 电			
	动 力			

备 注 栏

设计单位



中国杭州市拱墅区北干街道200号坤和中心2302室  
2300 坤和中心 2300 坤和中心 2300 坤和中心  
Tel: 0571-87043381 Fax: 0571-87043381 Http: // www.zma.cn  
精益求精 一流设计 服务至上 争创一流

建设单位

莲花发展集团有限公司

工程名称

莲花县人民医院搬迁建设项目

工程编号

20220222

项目名称

净化装饰工程

项目编号

20220222-1

审 定

李 晨

审 核

杜根荣

项目负责人

蒋德利

项目经理

蔡 钧

校 对

吴贤信

工种负责

吴贤信

设 计

王宏双

绘 图

王宏双

图 纸 名 称

五层静脉配置中心消防平面图

图 号

XS施-JH02 修改版次 0

执业专用章

(按规定加章)

出图专用章

浙江省现代建筑设计研究院有限公司  
建 筑 行 业 ( 建 筑 工 程 ) 中 级 ( 有 效 期 2022.08.25 至 2025.08.25 )  
NO:A133013689  
浙江省住房和城乡建设厅监制  
未盖出图专用章无效



专业	姓名	签名	日期
建筑	余丹妮	余丹妮	
装饰			
结构	徐荣	徐荣	
给排水			
电气	王琪	王琪	
暖通	林花	林花	
弱电			
动力			

备注栏

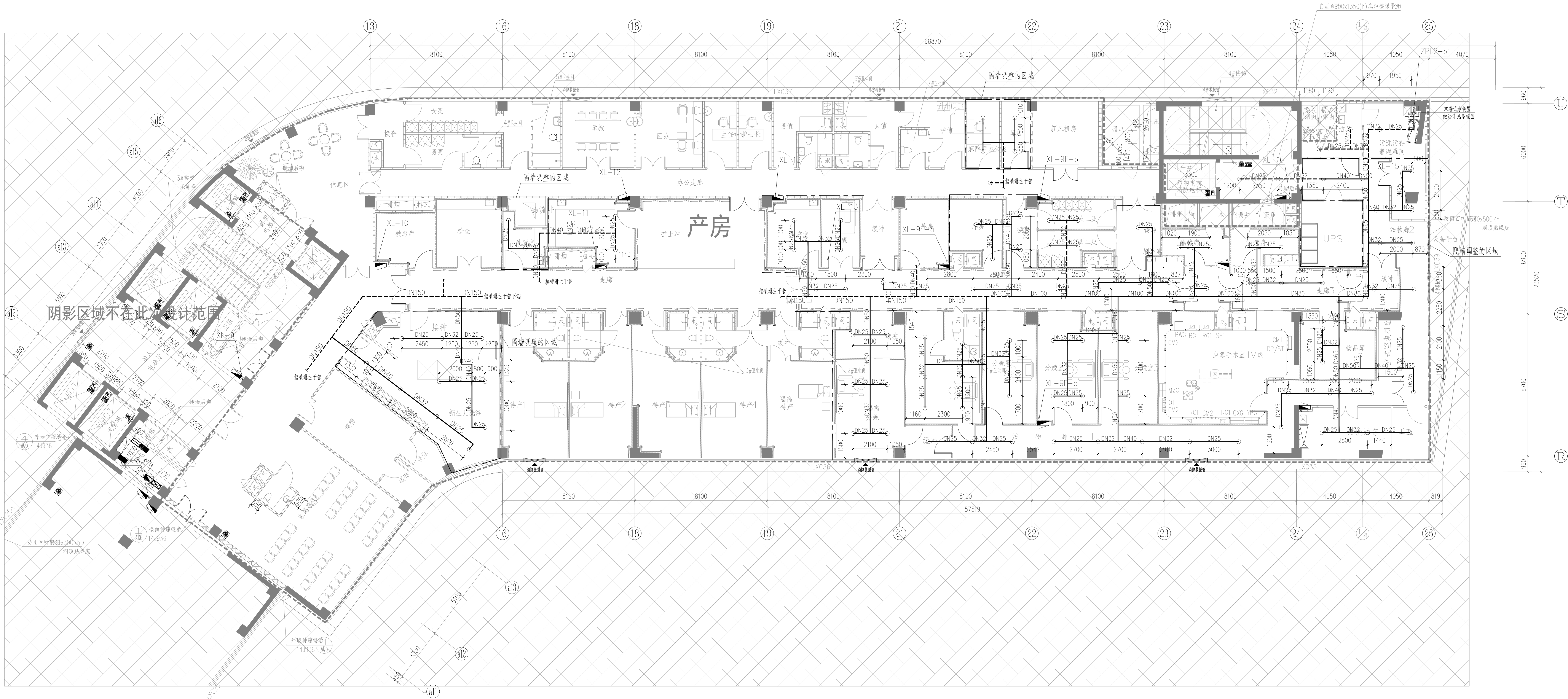

九层产房消防平面图 1:100

土建设有管道

注:  
1、设计说明参照给水排水设计与施工总说明执行。  
2、净化区域的消火栓布置均未调整。

设计单位	 浙江省现代建筑设计研究院 Zhejiang Modern Architectural Design Research Institute Co., Ltd.
建设单位	莲花发展集团有限公司
工程名称	莲花县人民医院搬迁建设项目
工程编号	20220222
项目名称	净化装饰工程
项目编号	20220222-1
审定	李晨
审核	杜根荣
项目负责人	蒋德利
项目经理	蔡玲
校对	吴贤信
工种负责	吴贤信
设计	王宏双
绘图	王宏双
图名	九层产房消防平面图
图号	XS建-JH03 修改版次 0
设计人	王宏双
审核人	李晨
项目负责人	蒋德利
项目经理	蔡玲
校对	吴贤信
工种负责	吴贤信
设计	王宏双
绘图	王宏双

浙江省现代建筑设计研究院有限公司  
地址: 浙江省杭州市西湖区三墩镇三墩路100号  
电话: 0571-88888888 传真: 0571-88888888 1101111111  
精品承诺: 一流设计, 顾客至上, 一流服务  
1101111111 1101111111 1101111111 1101111111 1101111111 1101111111 1101111111 1101111111